# STERNZEICHEN GUIDE FÜR BRÄUTE

WELCHES KLEID PASST ZU DEINEM STERNZEICHEN

DOLCEVITA

Mode für schöne Momente

# ÜBER UNS:

Es war einmal ein kleines Mädchen, das träumte davon, eines Tages ein eigenes kleines Kaufhaus zu besitzen.
Viele Jahre später erfüllte ich mir diesen Traum und eröffnete „mein DOLCE VITA" in der Churer Altstadt. Was vor mehr als 27 Jahren ganz klein begann, ist heute die schönste Wedding Lounge der Schweiz. Eine Oase glücklicher Menschen, ein Ort der guten Laune, wo man sich trifft und einfach wohlfühlt. Wo modische Träume erfüllt werden und Märchenhochzeiten beginnen.

# UNSER STERNZEICHEN-GUIDE:

Die Suche nach dem perfekten Brautkleid kann eine echte Herausforderung sein, aber wusstest du, dass dein Sternzeichen dir dabei helfen kann, das Kleid zu finden, das wirklich zu dir passt? In unserem Sternzeichen-Guide haben wir die besten Brautkleider für jedes Tierkreiszeichen zusammengestellt, damit du auf deiner Suche nach dem Traumkleid den perfekten Anhaltspunkt hast. Lass uns gemeinsam herausfinden, welches Brautkleid wirklich zu dir und deinem Sternzeichen passt!

# DIE WASSERMANN BRAUT

## 21. Januar – 19. Februar

Die Braut, die im Wassermann Zeichen geboren ist, mag es gerne auffallend und extravagant. Ihr Temperament ist kreativ und rebellisch. Ihr Brautkleid ist weit weg vom Mainstream, Hauptsache es ist kein 0815 Kleid. Ein kurzes freches Brautkleid passt hervorragend zur Wassermann Braut.

# DIE FISCHE BRAUT
## 20. Februar – 20. März

Die Fische Braut ist sensibel und verträumt. Mit ihrem empfindsamen Gemüt weckt sie den Beschützerinstinkt in andern Menschen. Genau darum wird sie oft unterschätzt. Ein romantisches Brautkleid mit wundervollen Spitzen passt perfekt zu ihrem Typ. Sie wird sich vermutlich für ein Kleid mit A-Linie entscheiden, das ihren sensiblen Charakter perfekt widerspiegelt.

# DIE WIDDER BRAUT

## 21. März – 20. April

Die Braut, die im Widder geboren ist, ist leidenschaftlich und temperamentvoll. Sie steht ihrem Mann in nichts nach, denn sie ist spontan und willensstark. Sie weiss genau, was zu ihr passt, und wie sie sich am besten präsentiert. Die Widder Braut trägt ein Kleid im Fit & Flare Stil, das mit speziellen Details besticht und auffällt, denn sie will ihren grossen Auftritt an der Hochzeit.

# DIE STIER BRAUT
## 21. April – 20. Mai

Die Stier Braut liebt das Luxusleben, hat aber gleichzeitig auch eine sehr romantische Seite, die sie liebenswert und weich macht. Ihr Brautkleid ist aus hochwertigen und teuren Materialien hergestellt und soll ihren Sinn für Schönheit unterstreichen.

# DIE ZWILLING BRAUT

## 21. Mai – 21. Juni

Diese Braut liebt den verspielten Wedding Look, ist aber gleichzeitig up to date und informiert sich intensiv über die neusten Looks. Sie will als Fashion-Queen wahrgenommen werden, denn sie kennt ihren Wert. Die Zwilling-Braut wird ein Hochzeitskleid auswählen, das mit besonderen Details besticht, wie z.B. ein aussergewöhnlicher Ärmel oder 3D-Blüten.

# DIE KREBS BRAUT
## 22. Juni – 22. Juli

Gefühlvoll und sensibel ist die Braut im Sternzeichen Krebs. Sie trägt ein zeitloses Kleid, das durch Schlichtheit besticht. Der Boho und Vintage Look passen am besten zu ihr. Vor allem, wenn das Brautkleid mit schönen Spitzen-Applikationen verziert ist, und einen weich fliessenden Rock hat, wird sie sich sofort schockverlieben.

# DIE LÖWE BRAUT
## 23. Juli – 23. August

Für die Löwe Braut kann das Kleid nicht extravagant genug sein. Ihr Motto lautet «mehr ist mehr». Darum liebt eine Frau, die in diesem Feuerzeichen geboren ist, extravagante Details und ausgefallene Schnitte. Glitzer und ganz viel Bling Bling passen hervorragend zu ihr und widerspiegeln ihren aussergewöhnlichen Charakter.

# DIE JUNGFRAU BRAUT
## 24. August – 23. September

Die Jungfrau ist top organisiert und wird auch ihre eigene Hochzeit voll durchplanen. Kein Detail wird vergessen, damit sich alle Gäste rundum wohlfühlen. Ihr Brautkleid ist nicht auffällig, aber von schlichter Eleganz. Dieses Erdzeichen braucht keine Schischi, dafür aber ein Kleid mit klarer Linie und auserlesenen Materialien.

# DIE WAAGE BRAUT
## 24. September – 23. Oktober

Der Waage Braut wird es schwerfallen, sich in der grossen Auswahl der aktuellen Brautmode zu entscheiden. Denn sie mag es einerseits modern, gleichzeitig aber auch romantisch. Vermutlich entscheidet sie sich für ein romantisches Brautkleid mit einem modernen Touch, das ihre weiche Seite ebenso zur Geltung bringt, wie ihre modische Extravaganz.

# DIE SKORPION BRAUT
## 24. Oktober – 22. November

Die Braut, die in diesem Wasserzeichen geboren wurde, ist ein sehr leidenschaftliches und geheimnisvolles Wesen. Sie zeigt gerne ihre sexy Seite und heiratet in einem Brautkleid mit raffinierten Cut Outs und Beinschlitz. Vor allem betont sie ihren Rücken oder das Dekolleté mit einem tiefen Ausschnitt. Ihr Auftritt als Braut wird für alle Gäste, und vor allem für den Bräutigam, unvergessen bleiben.

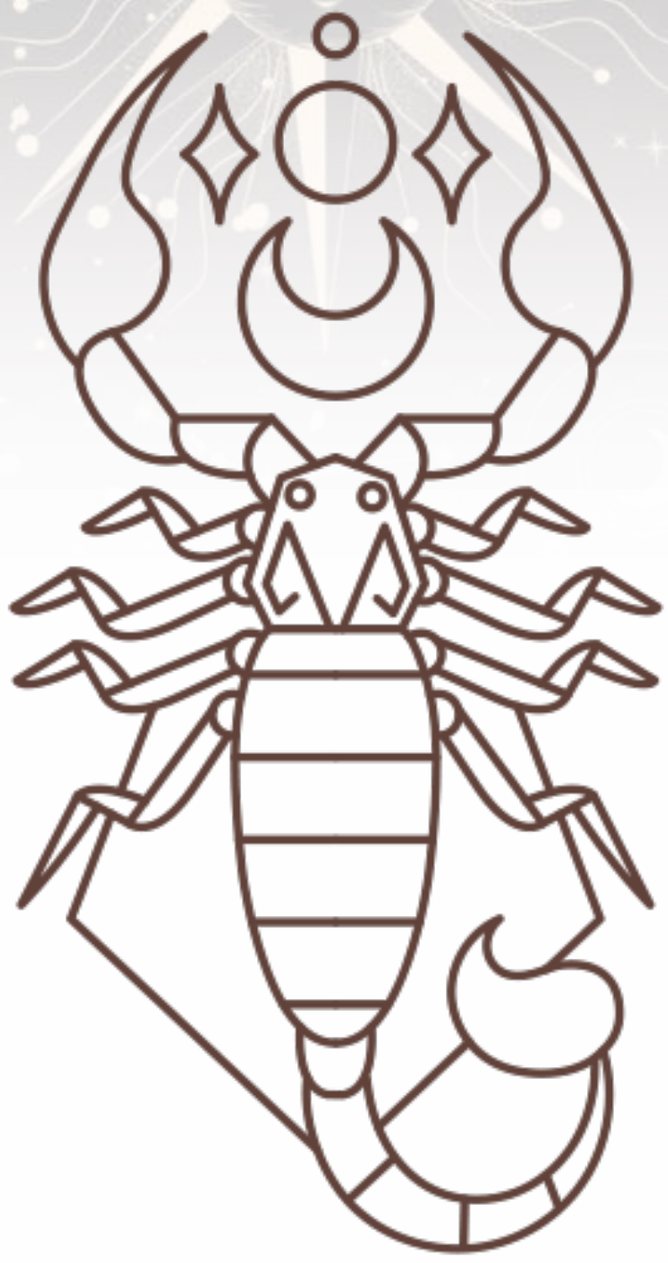

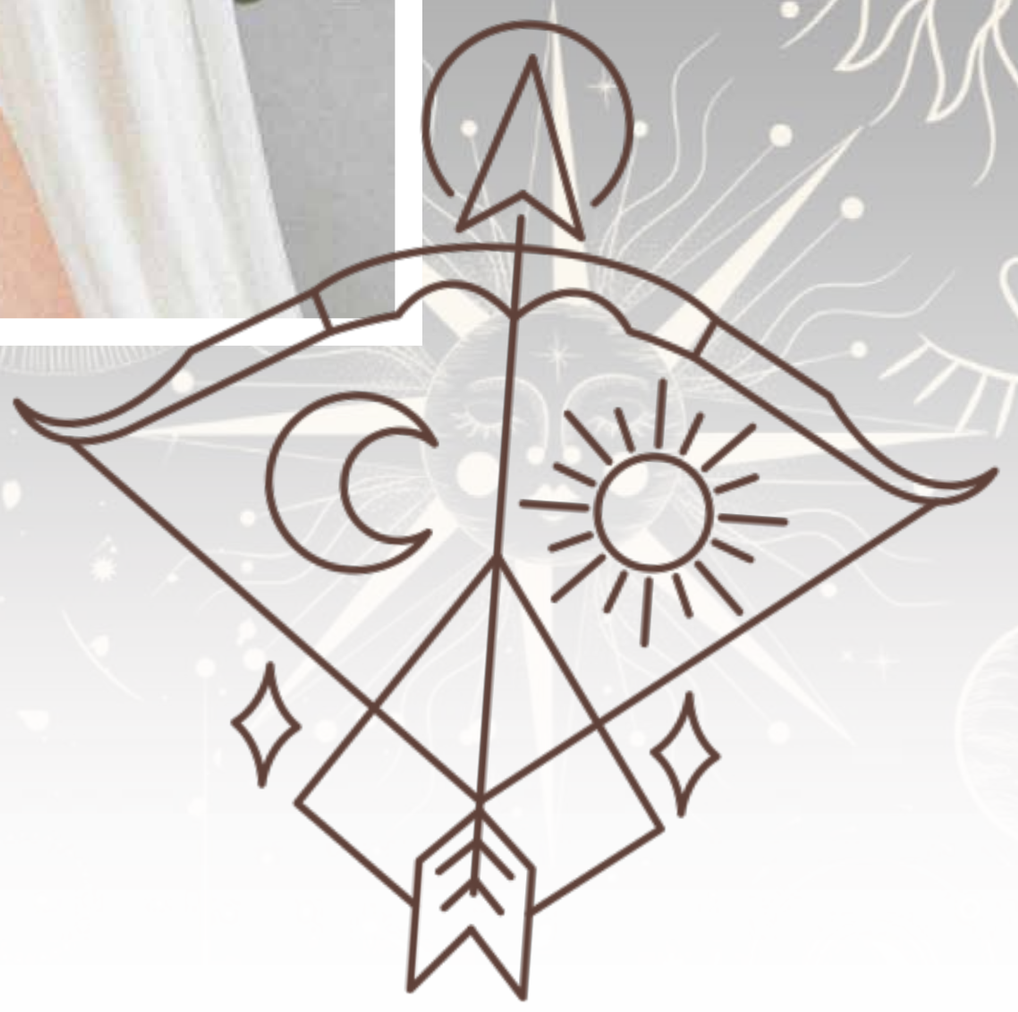

# DIE SCHÜTZE BRAUT
## 21. April – 20. Mai

Die Schütze Braut ist ein wahrer Sonnenschein, trotzdem ist der Prinzessinnen-Look gar nichts für sie. Ganz im Gegenteil. Diese Frau sucht ein unkonventionelles Kleid mit viel Bewegungsfreiheit. Ein luftiger 2-Teiler mit einem fliessenden Rock, kombiniert mit einem Spitzentop oder auch ein Jumpsuit sind ideal für diese Frauen, die durch ihre betörende und fröhliche Art sehr anziehend wirken.

# DIE STEINBOCK BRAUT

## 22. Dezember – 20. Januar

Diese Braut weiss, was sie will. Trotzdem ist sie bodenständig und vorsichtig. Sie wählt ihr Kleid mit Bedacht aus, denn es soll Stil & Klasse haben und sehr hochwertig aussehen. Besonders wohl fühlt sich die Steinbock-Braut in einem Jumpsuit oder einem schlichten Kleid ohne Bling-Bling.

# BIST DU NOCH AUF DER SUCHE NACH DEINEM

# TRAUMKLEID

Dann vereinbare einen Termin
zur Beratung unter
**+41 (0)81 252 99 91** oder
**www.dolcevita-chur.ch**

Wir beraten dich gerne und
freuen uns auf deinen Besuch!

DOLCEVITA
Mode für schöne Momente

Dolce Vita GmbH | Rheinfelsstrasse 4 | 7000 Chur | T: +41 (0)81 252 99 91